



Programas Corfo 2024

Ejecutivos:

William Cisterna; william.cisterna@corfo.cl

Jorge Ramos; jramos@corfo.cl





Pilares para la Gestión 2022-2026

1

**FINANCIAMIENTO
PARA EL DESARROLLO**

2

**EMPRENDIMIENTO,
INNOVACIÓN Y FOMENTO**

3

**NUEVA
POLÍTICA INDUSTRIAL**



Desafíos / Misiones

1

**DESCARBONIZACIÓN
JUSTA**

2

**RESILIENCIA ANTE LA
CRISIS CLIMÁTICA**

3

**DIVERSIFICACIÓN
PRODUCTIVA SUSTENTABLE**



Áreas de Apoyo

Fomento Productivo

Innovación Empresarial

Emprendimiento

Capacidades Tec.

Inversión y Finan.

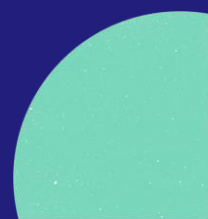

Fomento
Productivo

Redes y Territorios

Buscamos mejorar la productividad y la competitividad del ecosistema productivo de los territorios, poniendo a disposición instrumentos, metodologías y una red de apoyo para potenciar el fomento productivo generando redes que promuevan la asociatividad, la transferencia tecnológica, la digitalización, la internacionalización y el desarrollo de inversiones locales.





Programa de Fomento a la Calidad (FOCAL)

Objetivo

Apoyar a las empresas a mejorar su productividad y competitividad, a través de un incentivo a la implementación y certificación de normas técnicas de sistemas de gestión y de productos o protocolos, reconocidos por Corfo como habilitantes para acceder a mercados más sofisticados o de exportación.

Estado: Abierta

Link Ficha:

https://www.corfo.cl/sites/cpp/convocatorias/focal_ohiggins_individual_avance



Beneficiarios

Contribuyentes de 1ra Categoría, con ventas entre UF 1.200 y UF 100.000.



Cofinanciamiento

Un 70% del costo total del proyecto, con un tope de \$3,5 millones para implementación de normas y \$1 millón para certificación.



Plazo

Hasta 10 meses, pudiendo prorrogarse hasta un plazo máximo de 14 meses.



Programa de Fomento a la Calidad (FOCAL)



Foco de convocatoria abierta

Proveedores de servicios y soluciones para la minería o relacionados.



Plazo de Postulación

Hasta las 15:00 hrs del 28 de junio de 2024.

Normas aplicables a esta convocatoria:

HACCP / NCh 2861	Sistema de análisis de peligros y de puntos críticos de control .
B Lab / Sistema B	<ul style="list-style-type: none">- Estándar de Comercio Justo WFTO- Fair for Life Estándar para la Certificación de Comercio Justo y Cadenas de Suministro Responsables.- Criterio de Comercio Justo Fairtrade para Organizaciones de Pequeños Productores- Criterio de Comercio Justo Fairtrade para Trabajo Contratado- Criterio de Comercio Justo Fairtrade para Comerciantes
ISO 22000	Sistemas de Gestión de Seguridad Alimentaria.
ISO 45001 / NCh ISO 45001:2018	Sistemas de Gestión de la seguridad y salud en el trabajo. Requisitos con orientación para su uso.
ISO 50001	Sistemas de Gestión ambiental NCh ISO 14001.
NCh 3262	Sistemas de Gestión de igualdad de género y conciliación de la vida laboral, familiar y personal.

Red Asociativa

Objetivo

Apoyar a un grupo de empresas a mejorar su oferta de valor y acceder a nuevos mercados, a través de asesoría experta para abordar oportunidades de mercado y de mejoramiento tecnológico, desarrollando estrategias de negocios colaborativos, de acuerdo a las características productivas del grupo de empresas.

Consta de una etapa de Diagnóstico, y una Etapa de Desarrollo.

Estado: Abierta

Link Ficha:

https://www.corfo.cl/sites/cpp/convocatorias/red_asociativa_ohiggins_diagdesa



Beneficiarios

Empresas con ventas netas anuales superiores a UF 2.400 y que no excedan de UF 600.000



Cofinanciamiento

Diagnóstico: Un 70% del costo total del proyecto, con un tope de \$8 millones.

Desarrollo: Un 70% del costo total, con tope de \$40 millones.



Plazo

Diagnóstico: Hasta 6 meses, prorrogable por 2.

Desarrollo: Hasta 24 meses (2 periodos de 12 meses cada uno)

Fomento Productivo

Red Asociativa



Foco de convocatoria abierta

Empresas de la región con proyectos que contribuyan a ODS 6, 7 y 12.



Plazo de Postulación

Hasta el 31 de diciembre de 2024.



Red Proveedores

Objetivo

Fortalecer la cadena productiva de las empresas, promoviendo el trabajo colaborativo con proveedores actuales o nuevos, fortaleciendo la relación estratégica Proveedores – Demandante, para mejorar la oferta de valor y el acceso a nuevos mercados.

Consta de una etapa de Diagnóstico, y una Etapa de Desarrollo.

Estado: Abierta

Link Ficha:

https://www.corfo.cl/sites/cpp/convocatorias/red_proveedores_ohiggins_diagnodesarrollo



Participantes

Demandante: Empresa que demuestre ventas netas anuales superiores a UF 25.000.

Proveedores: Grupo de al menos 5 empresas que no excedan ventas individuales anuales de 10.000 UF



Plazo

Diagnóstico: Hasta 6 meses, prorrogable por 2.

Desarrollo: Hasta 36 meses (3 periodos de 12 meses cada uno)

Red Proveedores



Foco de convocatoria abierta

Empresas de la región con proyectos que contribuyan a ODS 6, 7 y 12.



Cofinanciamiento

Diagnóstico: Un 50% del costo total del proyecto, con un tope de \$10 millones.

Desarrollo: Un 50% del costo total, con tope de \$60 millones.



Plazo de Postulación

Hasta el 31 de diciembre de 2024.

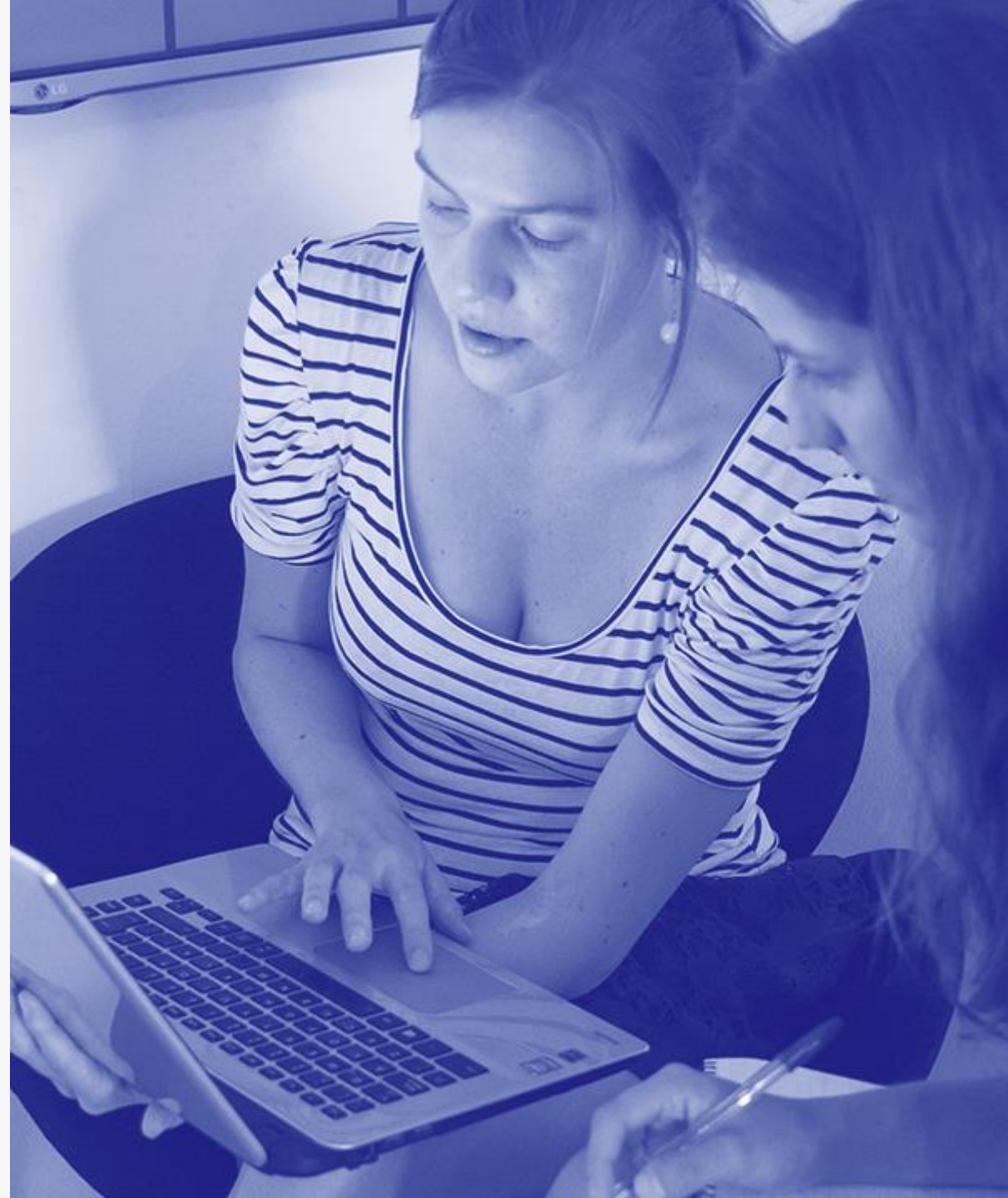

Red Mercados

Objetivo

Apoyar a grupos de empresas a incorporar las capacidades y conocimientos necesarios para acceder, directa o indirectamente a mercados internacionales. Con este objetivo, en el marco de esta convocatoria, podrán postular empresas que desarrollen y comercialicen servicios con potencial de exportación.

Consta de una etapa de Diagnóstico, y una Etapa de Desarrollo.

Estado: Abierta

Link Ficha:

https://www.corfo.cl/sites/cpp/convocatorias/red_mercados_ohiggins_diagnodesar



Beneficiarios

Empresa que demuestre ventas superiores a UF 2.400 y menores a UF 100.000, sin acceso regular a mercados de exportación y que cuenten con diagnóstico de Capacidades Empresariales para Exportar.



Plazo

Diagnóstico: Hasta 2 meses, prorrogable por 1.

Desarrollo: Hasta 10 meses, prorrogable por 2.

Red Mercados



Foco de convocatoria abierta

Empresas de la región con proyectos que contribuyan a ODS 6, 7 y 12.



Cofinanciamiento

Diagnóstico: Hasta \$ 4 millones (No requiere aporte de participantes)

Desarrollo: Hasta un 90% del costo total, con tope de \$40 millones.



Plazo de Postulación

Hasta el 31 de diciembre de 2024.





Programa de Formación para la Competitividad Gestores de Sustentabilidad para la Construcción

75 Becas orientadas a Profesionales; Universitarios, técnicos de nivel superior o licenciado de carreras del área construcción, y que buscan dotar de más y mejores competencias al sector construcción para avanzar en acciones de mitigación y adaptación al cambio climático.

Estado: Próximo lanzamiento en <https://www.corfo.cl/sites/becascapitalhumano/home>



Beneficiarios

Profesionales; Universitarios, técnicos de nivel superior o licenciado de carreras del área construcción.



Webinar Informativo

25 de enero a las 17:00 hrs, [“Desafíos de Sustentabilidad en el Sector de la Construcción”](#)

¡Importante!

INSTRUMENTOS AGENCIADOS

Los instrumentos de apoyo de la Gerencia de Redes y Territorios son agenciados, es decir, deben ser postulados a través de Agentes Operadores Intermediarios autorizados por Corfo, lo que busca simplificar el acceso y postulación.

Agentes Operando en O'Higgins:

- **GEDES (Rancagua); Sergio Castro – Gerente; scastro@gedes.cl**
- **CODESSER (Rancagua); Juan Ortega – Gerente; juan.ortega@codesser.cl**
- **COPEVAL DESARROLLA (Sn Fernando); Tania Parraguez – Jefa Regional; tania.parraguez@copeval.cl**



Innovación
Empresarial

Innovación Empresarial



Innovación Empresarial

Buscamos fomentar la investigación, desarrollo e innovación (I+D+i) empresarial y potenciar el ecosistema de innovación a nivel nacional y regional, para impulsar la productividad, la competitividad y la diversificación productiva en el marco de un modelo de desarrollo productivo sostenible, inclusivo y territorialmente equilibrado.

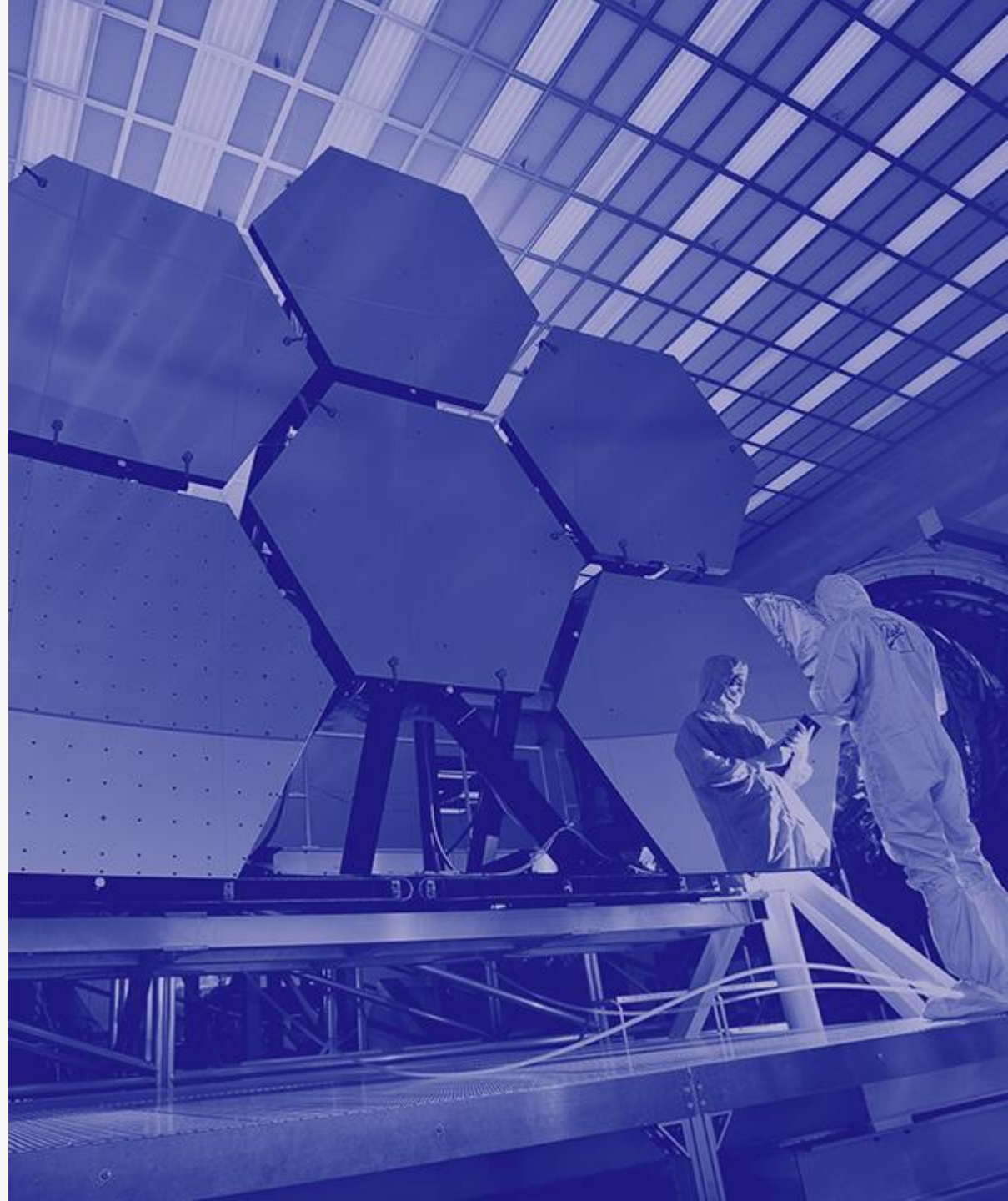



Ruta de la Innovación

DESARROLLO DE INNOVACIÓN TECNOLÓGICA

INICIA DESARROLLO DE INNOVACIÓN

- Súmate a innovar
- Capital humano experto
- Programa de difusión tecnológica



DESARROLLA INNOVACIÓN

- Innova región
- Crea y valida
- Ley I+D
- Innova alta tecnología
- + Eureka



INNOVACIÓN A MERCADO

- Consolida y expande



+10%

FINANCIAMIENTO
A EMPRESAS
LIDERADAS
POR MUJERES



BENEFICIOS PARA
PYMES QUE
CUENTEN CON EL

SELLO 40 HRS

HABILITANTES PARA LA INNOVACIÓN

PREPÁRATE PARA INNOVAR

- Gestión de la innovación
- Programa de absorción tecnológica para la innovación
- Capital Humano experto



TERRITORIO



GÉNERO



SOSTENIBILIDAD

Súmate a Innovar

Objetivo

Aumentar el desarrollo de soluciones innovadoras para resolver problemas y desafíos de productividad y/o competitividad de las empresas nacionales, a través de la vinculación con entidades colaboradoras.

En resumen, financia la contratación de una o más entidades expertas para el desarrollo de una **solución desde la etapa de idea.**

Estado: Cerrada

Link Ficha (última convocatoria abierta):

https://www.corfo.cl/sites/cpp/convocatorias/sumate_a_innovar_ohiggins



Beneficiarios

Personas naturales o jurídicas que tributen en 1ra Categoría.



Cofinanciamiento

Un 80% del costo total del proyecto, con un tope de \$10 millones.



Plazo

Hasta 6 meses, pudiendo prorrogarse hasta un plazo máximo de 9 meses.

Programa de Difusión Tecnológica

Objetivo

Contribuir al cierre de brechas de productividad del sector empresarial, de preferencia Pymes, a través de la difusión de tecnologías y mejores prácticas innovadoras, con el propósito de fomentar su adopción y potenciar la competitividad de un grupo de empresas de una industria o sector que enfrentan una problemática común.

Estado: Cerrada

Link Ficha (última convocatoria):

https://www.corfo.cl/sites/cpp/convocatorias/movil/programa_de_difusion_tecnologica



Beneficiarios

Gestores: Personas naturales o jurídicas que tributen en 1ra Categoría.

Beneficiarios Atendidos: personas jurídicas o naturales, a quienes debe beneficiar la actualización tecnológica que realiza y articula el beneficiario o gestor.



Cofinanciamiento

Hasta un 70% del costo total del proyecto, con un tope de \$90 millones.



Plazo

Hasta 12 meses, pudiendo prorrogarse hasta un plazo máximo de 18 meses.



Innova Región

Objetivo

Apoyar el desarrollo de nuevos o mejorados productos (bienes o servicios) y/o procesos desde la fase de prototipo, hasta la fase de validación técnica a escala productiva y/o validación comercial, que aporten a la economía regional y fortalezcan las capacidades de innovación en la empresa.

Estado: Abierta

Link Ficha:

https://www.corfo.cl/sites/cpp/convocatorias/innova_region_ohiggins_mineria



Beneficiarios

Personas naturales o jurídicas que tributen en 1ra Categoría y cuenten con una antigüedad de, al menos, 18 meses al momento de postular, y registren ventas dentro de ese periodo.



Plazo

Hasta 24 meses, prorrogable por hasta 30 meses.

Innova Región



Foco de convocatoria abierta

Proyectos orientados a resolver desafíos de la minería, en la siguiente tabla.



Cofinanciamiento

Hasta 80% del costo total, con tope de \$60 millones.



Plazo de Postulación

Hasta el 07 de marzo de 2024.



Desafíos a abordar en esta convocatoria:

1. Electrificación de procesos mineros y energías renovables.
2. Desarrollo y aplicación de H2V y combustibles limpios para la minería.
3. Valorización de residuos mineros.
4. Gestión y eficiencia de recursos hídricos en minería.
5. Descarbonización de la cadena de suministros y proveedores.
6. Minería inteligente, automatización y nuevas tecnologías para mejorar la productividad, seguridad e impacto.
7. Otras soluciones que contribuyan a resolver problemas de la minería.

Crea y Valida

Objetivo

Apoyar el desarrollo de nuevos o mejorados productos (bienes o servicios) y/o procesos, que requieran I+D, desde la fase de prototipo, hasta la fase de validación técnica a escala productiva y/o validación comercial, fortaleciendo las capacidades de innovación en la empresa.

Estado: Cerrada

Link Ficha:

https://www.corfo.cl/sites/cpp/convocatorias/crea_valida_sostenibilidad



Beneficiarios

Personas jurídicas que tributen en 1ra Categoría y cuenten con una antigüedad de, al menos, 24 meses al momento de postular, y registren ventas dentro de ese periodo.



Cofinanciamiento

Hasta un 80% del costo total del proyecto, con un tope de \$180 millones.



Plazo

Hasta 24 meses, prorrogable por hasta 30 meses.

Innova Alta Tecnología

Objetivo

Apoyar innovaciones intensivas en I+D, que enfrenten alta incertidumbre tecnológica y que apunten a escalamientos de alto potencial de comercialización nacional o global, fortaleciendo las capacidades de I+D+i en las empresas.

Estado: Abierta todos los días del año.

Link Ficha:

https://www.corfo.cl/sites/cpp/convocatorias/innova_alta_tecnologia



Beneficiarios

Personas jurídicas que tributen en 1ra Categoría y cuenten con una antigüedad de, al menos, 3 años al momento de postular, y registren ventas dentro de ese periodo.



Cofinanciamiento

Hasta un 70% del costo total del proyecto, con un tope de \$1.000 millones.



Plazo

Hasta 48 meses, prorrogable por hasta 60 meses.

Consolida y Expande

Objetivo

Apoyar al escalamiento nacional y/o internacional, a nivel comercial y/o productivo, y la validación y empaquetamiento técnicos en los mercados de destino, de un nuevo o mejorado producto (bien o servicio) y/o proceso, que haya requerido I+D, desde su fase de validación técnica a escala industrial productiva y/o validación comercial.

Estado: Abierta hasta el 12/03/2024.

Link Ficha:

https://www.corfo.cl/sites/cpp/convocatorias/consolida_expande_innovacion



Beneficiarios

Personas naturales o jurídicas que tributen en 1ra Categoría y cuenten con una antigüedad de, al menos, 18 meses al momento de postular, y registren ventas dentro de ese periodo.



Cofinanciamiento

Hasta un 60% del costo total del proyecto, con un tope de \$150 millones.



Plazo

Hasta 24 meses, prorrogable por hasta 30 meses.



Muchas
Gracias
